



**LOTTO 1**

**COMUNE DI CHIOGGIA (VE)**  
**F.ta s.Francesco n.15 - Chioggia (VE)**  
**Appartamento censito N.C.E.U. fg 24 mappale 159 sub 5**

## **SCHEDA DESCRITTIVA**



**Immagine da satellite**



**foto n.1**



**foto n.2**



**SETTORE LAVORI PUBBLICI**  
**SERVIZIO PATRIMONIO**  
**R E L A Z I O N E**

**UBICAZIONE**                    COMUNE DI CHIOGGIA (VE) F.TA S.FRANCESCO 15

**CATASTO FABBRICATI**    FG 24                    mappale 159                    sub.5

**ANNO DI COSTRUZIONE**    1946

**PROVENIENZA**                    Verbale di acquisizione n. prot. 13181 del 20.06.2005

Il fabbricato ad uso residenziale pubblico ex Stato, è stato realizzato nel 1953 e acquisito tra le proprietà Comunali, giusto verbale di acquisizione prot. n. 13181 in data 20.06.2005.

La tipologia è a blocco facente parte di un immobile di maggior consistenza costituito da n. 4 unità cadauna con ingresso comune, ubicato in Comune di Chioggia (VE), località F.ta San Francesco 15. L'immobile è censito al N.C.E.U. Foglio 24 mappale 159 sub. 5 residenza. La residenza si sviluppa sul piano terra lato sud di circa mq.52,00 nonchè tutte le parti comuni a norma di legge. L'unità risulta libera e in cattivo stato di manutenzione ed è composta da ingresso, soggiorno/cucina n. 2 camere da letto e bagno.

IL TECNICO



N=5012000



E=1757400

I Particella: 159

MODULARIO  
F. - Cat. S. T. - 315



MINISTERO DELLE FINANZE  
DIREZIONE GENERALE DEL CATASTO E DEI SERVIZI TECNICI ERARIALI

MOD. B (Nuovo Catasto Edilizio Urbano)

Lire  
20

# NUOVO CATASTO EDILIZIO URBANO

(R. DECRETO-LEGGE 13 APRILE 1939, N. 282)

Planimetria dell'immobile situato nel Comune di Chioggia Via S. Laurento n. 14B  
Ditta Istituto Autonomo per le Case Popolari della Provincia di Venezia usario e Demanio dello Stato proprietario  
Allegata alla dichiarazione presentata all'Ufficio Tecnico Erariale di Venezia

PIANO TERRA h. = n. 3.05

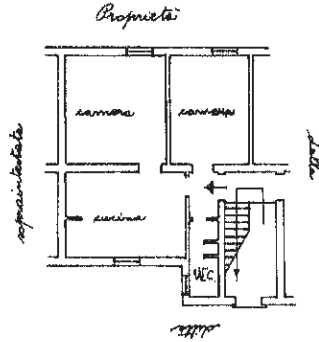

## PLANIMETRIA

Comune censuario di Chioggia  
Foglio 24 Scala 1:1000

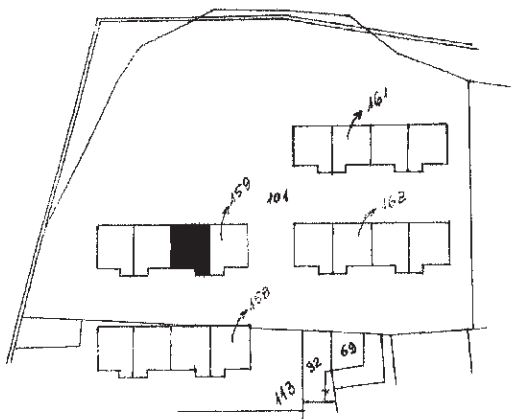

ORIENTAMENTO



SCALA DI 1:200

SPAZIO RISERVATO PER LE ANNOTAZIONI D'UFFICIO

DATA  
PROF. N°

14/01/2010  
1251

24/159/5

Compilata dal

(Titolo, nome e cognome del tecnico)

UFFICIO DEL GENIO CIVILE DI VENEZIA

Iscritto all'Albo de M. FORMIGLIANO INCARICATO

della Provincia di prof. Luciano Dissora

DATA 16 LUG. 1964

Firma:

Comune di CHIOGGIA (C638) - < Foglio: 24 Particella: 159 - Subalterno 5 >  
Istituto dei Fabbricati - Segreteria al 19/01/2010  
ANGELO FAVA n. 148 piano: T;  
UFFICIO TECNICO ERARIALE



Direzione Provinciale di Venezia  
Ufficio Provinciale - Territorio  
Servizi Catastali

Data: 20/11/2017 - Ora: 08.28.25 Fine  
Visura n.: T5373 Pag: 1

## Visura per immobile

### Situazione degli atti informatizzati al 20/11/2017

<b>Dati della richiesta</b>	<b>Comune di CHIOGGIA ( Codice: C638)</b>	
<b>Catasto Fabbricati</b>	<b>Provincia di VENEZIA</b>	
<b>Unità immobiliare</b>	<b>Foglio: 24 Particella: 159 Sub.: 5</b>	

N.	DATI IDENTIFICATIVI					DATI DI CLASSAMENTO				DATI DERIVANTI DA	
	Sezione Urbana	Foglio	Particella	Sub	Micro Zona Cens.	Categoria	Classe	Consistenza	Superficie Catastale		Rendita
1		24	159	5	2	A/3	4	3,5 vani	Totale: 53 m <sup>2</sup> Totale escluse aree scoperte** : 53 m <sup>2</sup>	Euro 271,14	Variazione del 09/11/2015 - Inserimento in visura dei dati di superficie.
<b>Indirizzo</b> VIA ANGELO FAVA n. 15 piano: T;											
effettuata con prot. n. VE0037669/2012 del 12/03/12											
<b>Notifica</b>											
<b>Annotazioni</b> di studio: classamento e rendita rettificati (d.m. 701/94)											
<b>INTESTATO</b>											
N.	DATI ANAGRAFICI					CODICE FISCALE		DIRITTI E ONERI REALI			
1	COMUNE DI CHIOGGIA con sede in CHIOGGIA					00621100270*		(1) Proprieta' per 100/100			

**DATI DERIVANTI DA** VOLTURA D'UFFICIO del 07/04/2014 protocollo n. VE0075935 Voltura in atti dal 05/05/2015 Repertorio n.: 5455 Rogante: AGENZIA DEMANIO Sede: ROMA Registrazione: Sede: ESAMINA NOTA (n. 6287.1/2015)

Unità immobiliari n. 1

Visura telematica esente per fini istituzionali

\* Codice Fiscale Validato in Anagrafe Tributaria

\*\* Si intendono escluse le "superfici di balconi, terrazzi e aree scoperte pertinenziali e accessorie, comunicanti o non comunicanti" (cfr. Provvedimento del Direttore dell'Agenzia delle Entrate 29 marzo 2013).